

Passo a Passo para registro de pedidos de acesso à informação para o Poder Executivo do Estado de Mato Grosso do Sul

Passo 1: Acessar o Portal da Transparência do Estado de Mato Grosso do Sul <http://www.transparencia.ms.gov.br/> e clicar em “Acesso à Informação” ou diretamente em falabr.gov.br.

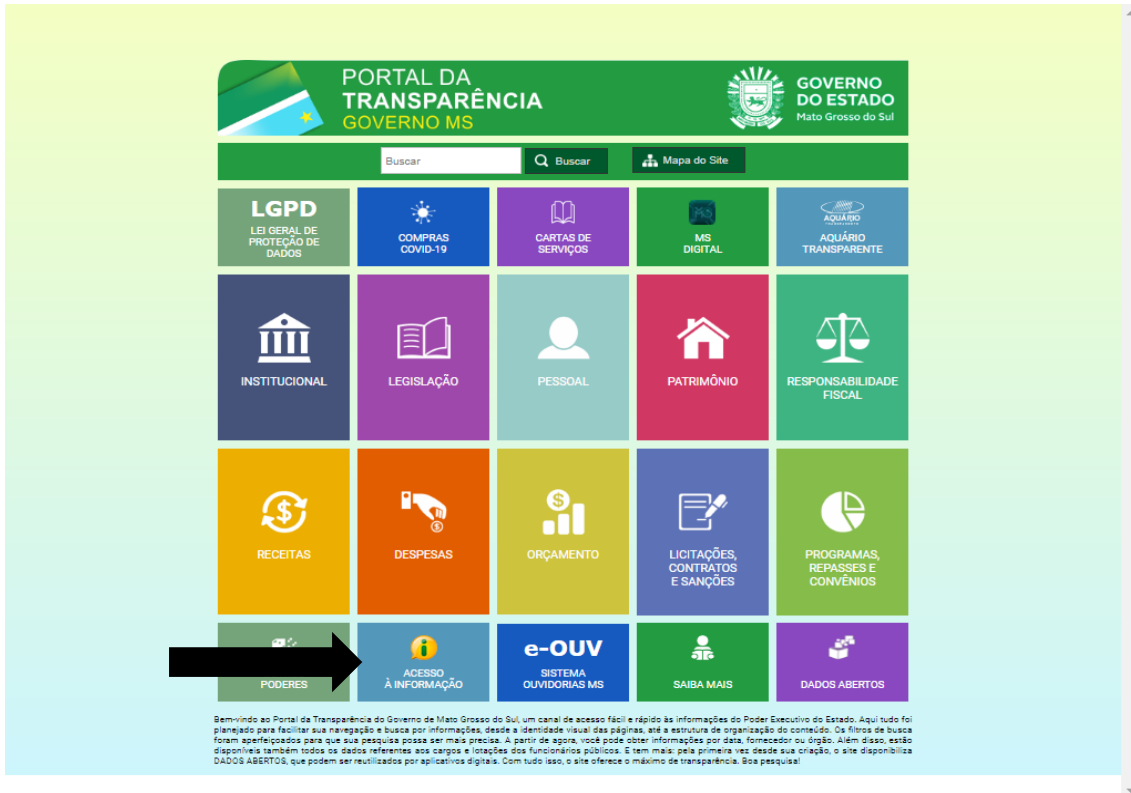

Passo 2: Clicar no link falabr.gov.br.

Passo 3: Fazer login ou se cadastrar no sistema Fala.BR

gouvbr

COVID-19 (COVID-19) ACESSO À INFORMAÇÃO PARTICIPE LEGISLAÇÃO ÓRGÃOS DO GOVERNO

CONTROLADORIA-GERAL DA UNIÃO

Fala.BR - Plataforma Integrada de Ouvidoria e Acesso à Informação

ALTO CONTRASTE | 17 VIBRAS

Início Cadastre-se Órgãos Download de Dados LAI Ouvidorias gov Ajuda -

Entrar Cadastrar

Para continuar, escolha uma identificação

Seus dados pessoais estarão protegidos, nos termos da Lei 13.460/2017.

Login Fala.BR

Identificação com restrição de acesso.
Insira seus dados de login e senha para continuar.

Login

Senha

Não possui usuário? [Criar Conta](#) [Esqueci a senha](#)

Entrar

Login gov.br (Login único)

Você pode criar o seu cadastro autenticado por meio do login único gov.br para ter acesso a todos os serviços públicos digitais em um só cadastro.

Entrar com gov.br

Voltar

Voltar ao Topo

Direitos reservados à Controladoria-Geral da União - CGU/2017

Versão 2.12.0

Passo 4: Clicar em “Nova Manifestação”

gouvbr

COVID-19 (COVID-19) ACESSO À INFORMAÇÃO PARTICIPE LEGISLAÇÃO ÓRGÃOS DO GOVERNO

CONTROLADORIA-GERAL DA UNIÃO

Fala.BR - Plataforma Integrada de Ouvidoria e Acesso à Informação

ALTO CONTRASTE | 17 VIBRAS

Início Nova Manifestação Minhas Manifestações

Usuário

Sua sessão expira em: 29:41 minutos

Bem-vindo à plataforma integrada de ouvidoria e acesso à informação

Nova Manifestação

Registre a sua solicitação, reclamação, denúncia, sugestão, elogio ou pedido de acesso à informação.

Minhas Manifestações

Consulte o andamento de suas manifestações

Meu Usuário

Visualize e altere seus dados cadastrais no sistema

Voltar ao Topo

Direitos reservados à Controladoria-Geral da União - CGU/2017

Versão 2.12.0

USUÁRIO	AJUDA	INFORMAÇÕES	ÓRGÃOS E ENTIDADES
Início Nova Manifestação Minhas Manifestações Sair	Acessibilidade Mapa do site Perguntas frequentes Busca de ouvidorias e SICs Cida	Dados Abertos - e-OUV Ouvidorias.gov Painel resolveu? Acesso à Informação Painel da Lei de Acesso à Informação	Manual API Me-OUV Documentação API

https://falabr.cgu.gov.br/publico/Manifestacao/SelecionarTipoManifestacao.aspx

Passo 5: Clicar em “Acesso à Informação” para registrar seu pedido de acesso à informação

Passo 6: Para realizar pedido de acesso à informação para o Poder Executivo do Estado de MS preencher o campo destinado ao **Órgão para o qual você quer enviar sua manifestação** com “**Governo do Estado de Mato Grosso do Sul**”.

Passo 7: Após escolher o Governo do Estado de Mato Grosso do Sul, informe qual o **Assunto** você quer falar, o **Resumo** e **Descreva o conteúdo** de seu pedido de acesso à informação. Caso necessário podem ser incluídos Anexos.

Gostaria de ter a minha identidade preservada neste pedido, em atendimento ao princípio constitucional da impessoalidade e, ainda, conforme o disposto no art. 10, § 7º da Lei nº 13.460/2017.

Destinatário

Órgão para o qual você quer enviar sua manifestação*

Governo do Estado de Mato Grosso do Sul - MS

Filtre por esfera (federal, estadual ou municipal)

Descrição

Sobre qual assunto você quer falar

Selecione um Assunto...

Resumo *

Fale aqui *

Descreva abaixo o conteúdo de sua manifestação. Seja claro e objetivo. Informações pessoais, inclusive identificação, não devem ser inseridas a não ser que sejam essenciais para a caracterização da manifestação.

[Incluir Anexos](#)

Canal de entrada *

Internet

[Voltar](#) [Avançar](#)

[Voltar ao Topo](#)

Direitos reservados à Controladoria-Geral da União - CGU/2017

Versão 2.12.0

Passo 8: Exemplo de pedido de acesso à informação. Clicar em “Avançar” após preencher todos os campos.

Gostaria de ter a minha identidade preservada neste pedido, em atendimento ao princípio constitucional da impessoalidade e, ainda, conforme o disposto no art. 10, § 7º da Lei nº 13.460/2017.

Destinatário

Órgão para o qual você quer enviar sua manifestação*

Governo do Estado de Mato Grosso do Sul - MS

Filtre por esfera (federal, estadual ou municipal)

Descrição

Sobre qual assunto você quer falar

Concurso

Resumo *

Relação de Concursos abertos para a Secretaria de Estado de Saúde de MS

Fale aqui *

Descreva abaixo o conteúdo de sua manifestação. Seja claro e objetivo. Informações pessoais, inclusive identificação, não devem ser inseridas a não ser que sejam essenciais para a caracterização da manifestação.

Gostaria de ter acesso à relação de Concursos abertos para a Secretaria de Estado de Saúde de MS

7904 caracter(es) restante(s)

[Incluir Anexos](#)

Canal de entrada *

Internet

[Voltar](#) [Avançar](#)

Digite aqui para pesquisar

29°C

15:20

27/10/2021

Passo 9: Clicar em “Concluir” para finalizar o registro de seu pedido de acesso à informação.

Tipo de manifestação	Acesso à Informação
Órgão destinatário	Governo do Estado de Mato Grosso do Sul - MS
Assunto	Concurso
Modo de resposta	Pelo sistema (com avisos por email)
Canal de entrada	Internet

Resumo
Relação de Concursos abertos para a Secretaria de Estado de Saúde de MS
Fale aqui
Gostaria de ter acesso à relação de Concursos abertos para a Secretaria de Estado de Saúde de MS

Anexos Originais
Não foram encontrados registros.

At the bottom of the content area, there is a text input field labeled 'Usuário'. At the bottom right of the page, there are two buttons: '« Voltar' and 'Concluir', along with a circular refresh icon.